

PROJETO DETALHAMENTO DO FORRO EM MDF  
ESC.: 1/50

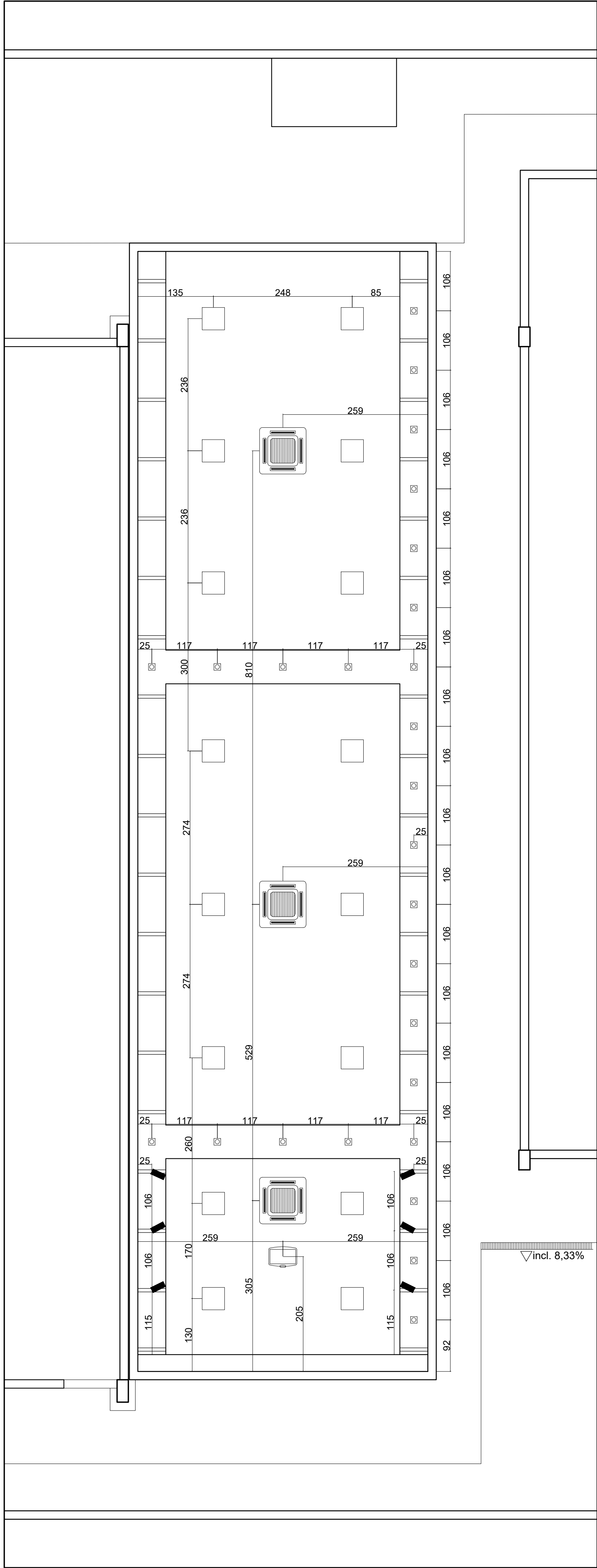

PROJETO DE PONTOS DE ILUMINAÇÃO  
ESC.: 1/50

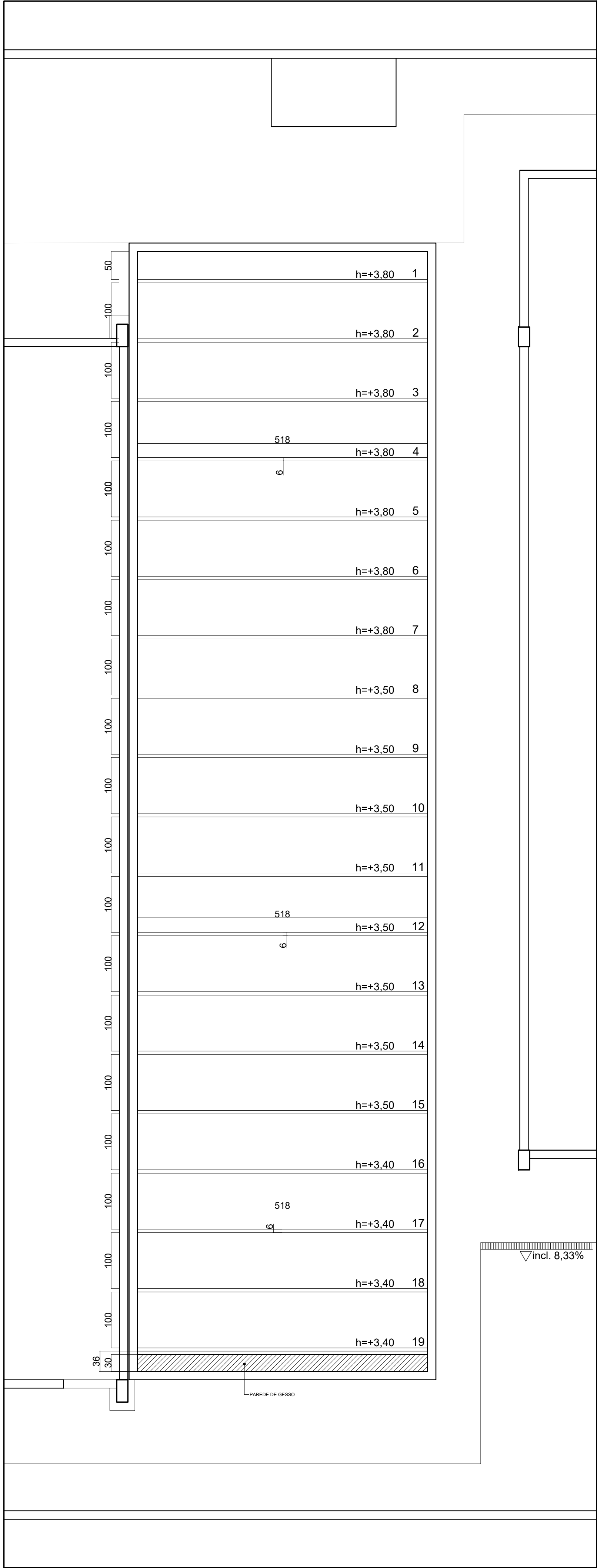

PROJETO DE DETALHAMENTO DE PERFIS METÁLICOS  
ESC.: 1/50

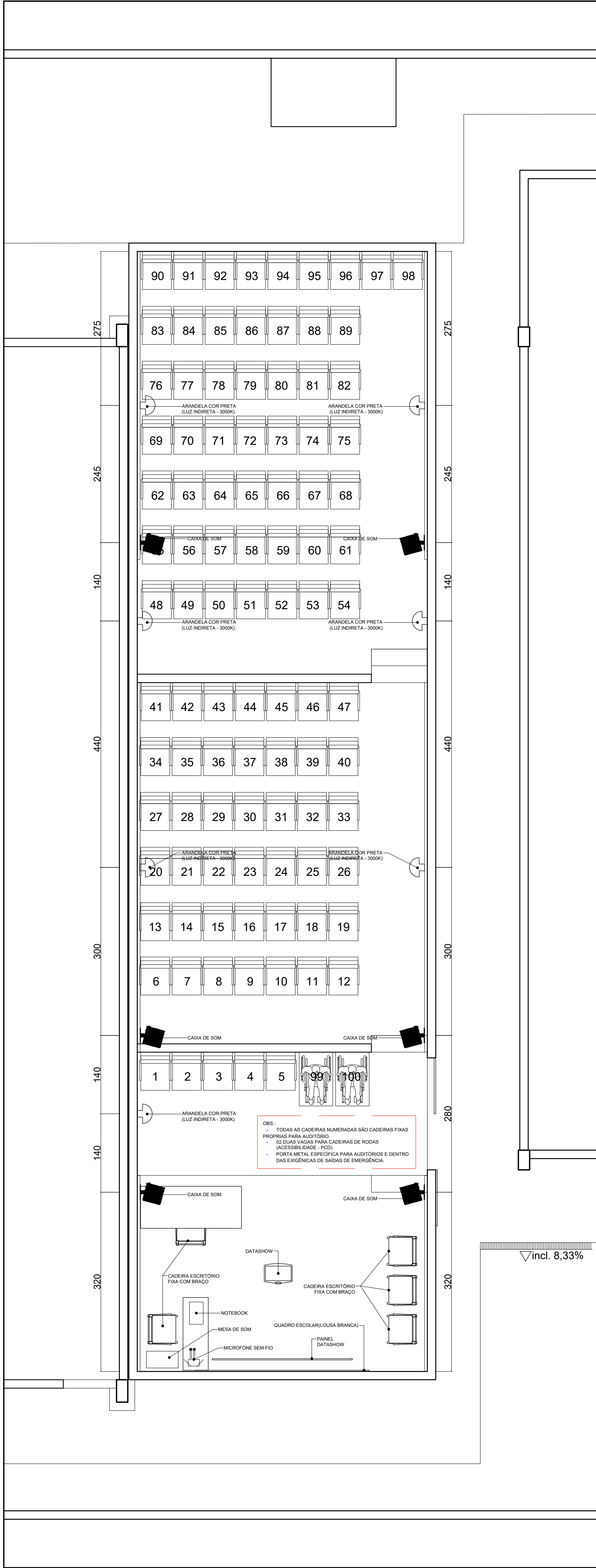

PLANTA BAIXA - DETALHAMENTO  
ESC.: 1/50

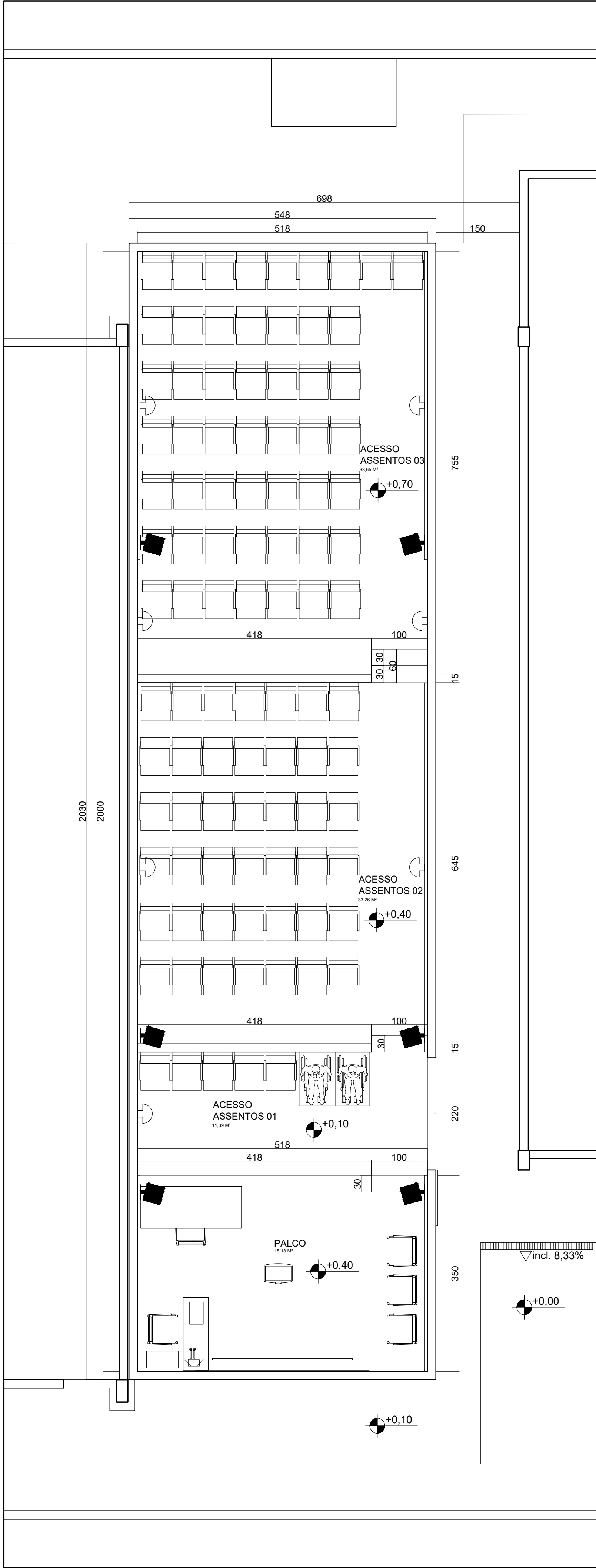

PLANTA BAIXA  
ESC.: 1/50

LEGENDA	
	Painel de led - 36w - luz 6000k - 40x40cm
	Datashow - Projetor
	Ar condicionado 3000btus - teto
	Spot par20 - E27- foco fixo - 3000k
	Spot focal direcionável 20w - 6000k
	Arandela luz indireta - 12w - 3000k

PLANTA BAIXA - TETO AMADEIRADO  
ESC.: 1/100

<b>PREFEITURA MUNICIPAL DE SÃO ROQUE DO CANAÃ</b>		
RUA LOURENÇO ROLDI, 88, B. SÃO ROQUINHO SÃO ROQUE DO CANAÃ - ES CNPJ: 01.612.865/0001-71 TELEFAX: (0xx27) 3729-1350 / E-mail: pmsrcanaa@saorc.com.br		
<b>PROJETO ARQUITETÔNICO</b>		
<b>PROJETO ARQUITETÔNICO DO AUDITÓRIO DA EMEIEF "JOSEPHIR BOSCHETTI EM SÃO DALMÁCIO</b>		
LOCAL:	SÃO DALMÁCIO	MUNICÍPIO: SÃO ROQUE DO CANAÃ - ES
PROPRIETÁRIO:	PMSRC	
RESPONSÁVEL TÉCNICO:	JHONATAN DE OLIVEIRA RECKEL - CREA 50835-D	
DESENHO:	Denner Angeli	
DATA:	MAIO/2026	ESCALA: INDICADAS
PRANCHAS:	01/02	
FORMATO:		<b>A0</b>
ÁREAS:		<b>TOTAL 111,24 m²</b>